WIKIPEDIA

Diplodocus

Ón Vicipéid, an chiclipéid shaor.

Dineasár leathuisciúil le muineál fada ab ea an **Diplodocus**. Suas le 28 m ar fhad, an t-eireaball an-fhada, cosúil le lasc, san áireamh. Planditeach, ag ithe mórthimpeall ar chorcacha is locha. Ceathairchosach, na géaga cosúil le colúin, na géaga cúil níos faide ná na géaga tosaigh. Ar eolas i Meiriceá Thuaidh ón tréimhse Iúrasach uachtarach.

Diplodocus ?

Raon iontaiseach: Pléicéineach

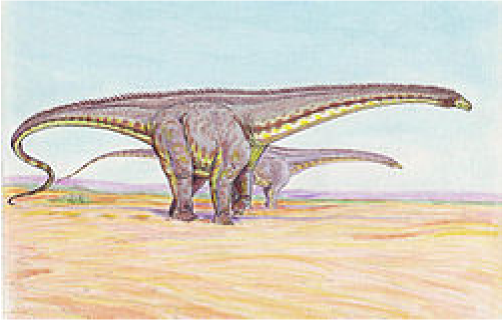

Diplodocus hallorum

Aicmiú eolaíoch

Ríocht:	Animalia
Fíleam:	Chordata
Fofhíleam:	Vertebrata
Aicme:	Dinosauria
Ord:	Saurischia
Fine:	**Diplodocidae**

Creatlach de *Diplodocus carnegii* in Iarsmalann Bheirlin an Dúlra

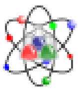

Tá an t-alt seo bunaithe ar ábhar as *Fréamh an Eolais*, ciclipéid eolaíochta agus teicneolaíochta leis an Ollamh Matthew Hussey, foilsithe ag Coiscéim sa bhliain 2011. Tá comhluadar na Vicipéide go mór faoi chomaoin acu beirt as ucht cead a thabhairt an t-ábhar ón leabhar a roinnt linn go léir.

}

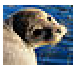

Is síol ainmhí é an t-alt seo. Cuir leis (https://ga.wikipedia.org/w/index.php?title=Diplodocus&action=edit), chun cuidiú leis an Vicipéid.
Má tá alt níos forbartha le fáil i dteanga eile, is féidir leat aistriúchán Gaeilge a dhéanamh.

Aisghafa ó "https://ga.wikipedia.org/w/index.php?title=Diplodocus&oldid=811053"

Tugadh an leathanach seo cothrom le dáta an 13 Lúnasa 2016 ag 13:37.

Tá an téacs ar fáil faoi réir an Creative Commons Attribution/Share-Alike License; féadann téarmaí eile a bheith i bhfeidhm sa bhreis. Féach ar Téarmaí Úsáide le sonraí a fháil.
Trádmharc cláraithe is ea Wikipedia® de chuid Wikimedia Foundation, Inc., eagraíocht neamhbhrabúis.